



Club Nautique de Golfe-Juan

Sortie Voile 25 février 2007

- Inscriptions jusqu'au dimanche 25 février 10h00
- 2 classes sont prévues : une classe sport et une classe loisir
- Briefing des participants à 9 heures 45 au club
- Départ : prévu à 11 heures
Entre la bouée jaune et le bateau mouillés au sud du port
- Procédure de départ à 5 min avec un seul départ :
 - 5 min : pavillon de série (CNGJ)
 - 4 min : envoi du pavillon préparatoire
 - 1 min : affalé du pavillon préparatoire
 - 0 min : affalé du pavillon CNGJ, départ

Toute la procédure sera communiquée sur la VHF (Canal 8).

- VHF de veille : 8
- Résultats, apéritif et prix à 18 heures 00 au club

Parcours

Le choix du parcours sera effectué lors du briefing des participants en fonction des conditions météo.

Parcours n°1 : Triangle constitué de la bouée de départ, de la ferme marine au nord de Sainte Marguerite et les deux fermes marines à proximité de Port-Gallice.

Parcours n°2 : Triangle constitué de la bouée de départ, de la ferme marine au nord de Port Gallice et les marques spéciale marquant l'Est du quadrilatère interdit au mouillage, à la pêche et à la plongée dans la baie de Golfe-Juan.

3 tours maximum par manche, le parcours pourra être réduit à chaque tour.
1 départ maximum sera donné.

Le numéro du parcours sera communiqué pendant le briefing.



Club Nautique de Golfe-Juan

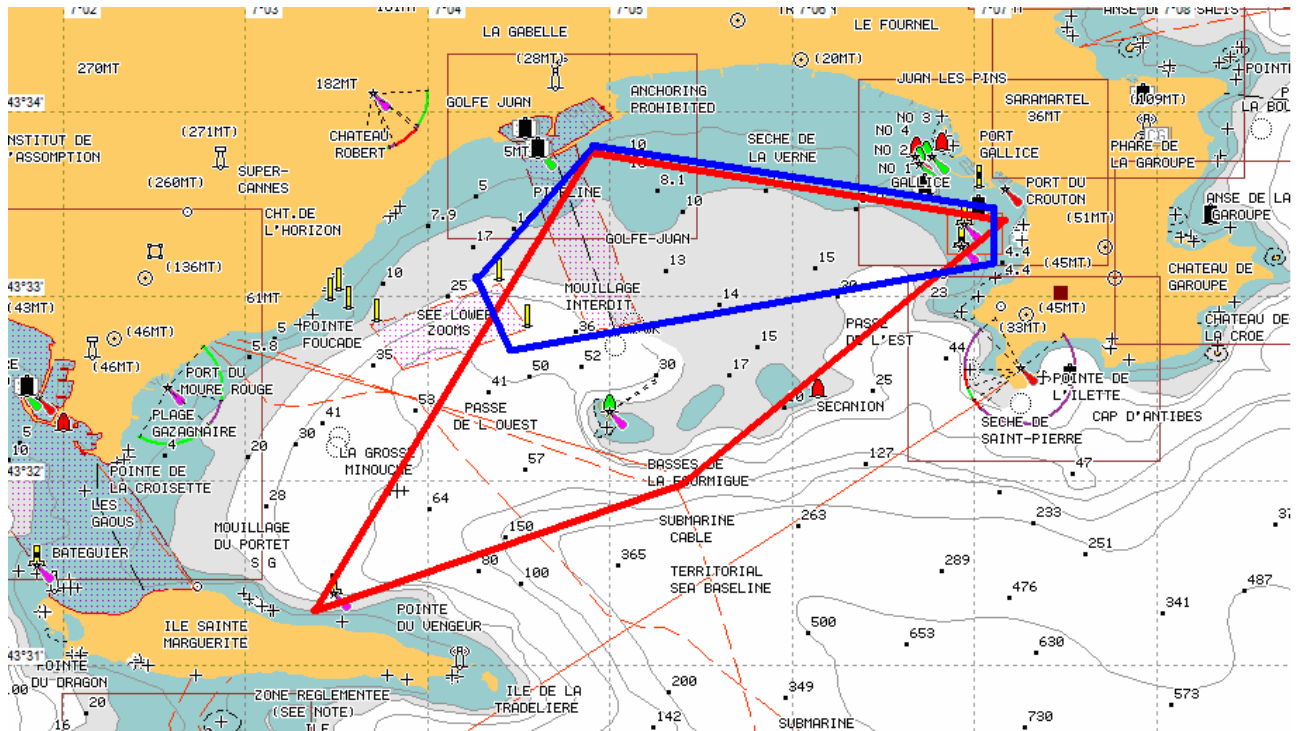

L'attention des participants est portée sur le danger représenté par la Fourmigue. Le danger s'étend au Nord et au Sud du phare. Reportez-vous aux cartes de détail pour connaître l'emplacement exact du danger. De nombreux plongeurs se trouvent à proximité, gardez vos distances.